

オリイしかわ

No.122

2018/6

石川県オリエンテーリング協会事務局 孫田三郎 方

〒921-8117 金沢市緑ヶ丘 13-13 TEL:076-241-5582 E-mail:magota@mail.interq.or.jp

第27回いしかわスポーツ・レクリエーション交流大会

ふれあいオリエンテーリング大会

2018/5/13 金沢市卯辰山

今年も、新緑の映える金沢の奥卯辰健民公園を会場として、初心者でも気軽に参加できて楽しめることをコンセプトに、ビンゴオリエンテーリング競技（ビンゴとオリエンテーリングをレクリエーション用にアレンジしたもので、クラス毎に定めたビンゴ数になるようにコントロールを廻り、ゴールするまでの時間を競います。）を開催しました。

今年の大会は、あいにくの雨模様。肌寒く、さわやかな大会開催とはいきませんでした。それでも、県内の社会人や大学生と多数の参加があり競技が行われました。

新築された、管理棟をスタート・ゴールとして、蜘蛛の子を散らすがごとくスタートした選手ですが、時間ぎりぎりまで競技を楽しみ、無事に大会終了することができました。

【大会結果】

個人の部

男子A	男子B	女子A	女子B
1位 坂井 隆正	1位 井上 裕介	1位 宮崎 芙美	1位 藪野 純子
2位 長山 真也	2位 森田 輝雄	2位 土師 容子	2位 植木 典子
3位 植木 崇司	3位 徳光 善之	3位 平瀬 有希子	

初心者
1位 水澤 温太
2位 黒田 直弥

グループの部

少年組	家族組
1位 宮崎 古桜梅 チーム	1位 宮崎 亜砂斗 チーム
2位 山越 若菜 チーム	2位 森田 恵子 チーム
	3位 小林 香織 チーム

(開会式)



(スタート!)



(雨の中、競技中)



(次のポイントは?)



(表彰式)



(閉会式)



うさぎとたつ

第27回いしかわスポーツ・レクリエーション交流大会

(オリエンテーリング)

2018年5月13(日)

縮尺 1:4000
等高線間隔 2m

W	B	M	G
A	K	V	N
L	D	Z	I
F	J	R	Q
Y	T	H	U
			C

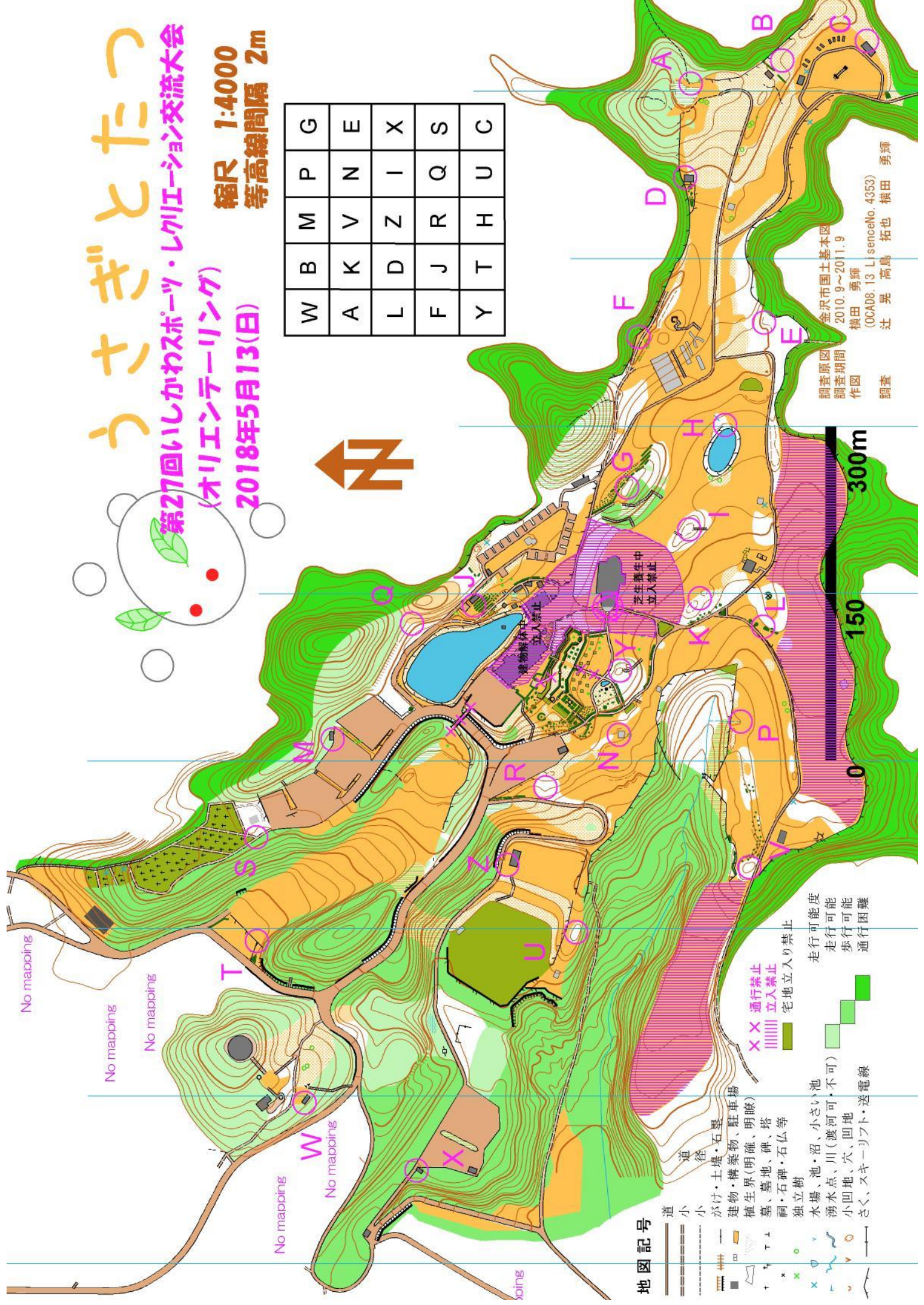

地図記号

- 道 小
- 小
- がけ・土壌・石畳
- 建物・構造物、駐車場
- 植生界(明確、塔)
- 墓、墓地、明
- 祠・石碑・石仏等
- 独立樹
- 水場、池、沼、小さい池
- 湧水点、川(渡河可・不可)
- 小凹地、穴、凹地
- さく、スキージャンプ、送電線
- 道 小
- がけ・土壌・石畳
- 建物・構造物、駐車場
- 植生界(明確、塔)
- 墓、墓地、明
- 祠・石碑・石仏等
- 独立樹
- 水場、池、沼、小さい池
- 湧水点、川(渡河可・不可)
- 小凹地、穴、凹地
- さく、スキージャンプ、送電線

- ×× 通行禁止
- ×× 立入禁止
- 宅地立入り禁止

- 走行可能
- 走行可能
- 歩行可能
- 通行困難

調査原図 金沢市国土基本図
調査期間 2010.9~2011.9
調査期間 横田 勇輝
作成図 (OGAD8.13.LisenceNo.4353)
調査 辻 晃 高島 拓也 横田 勇輝

平成 30 年度 県 OL 協会定期総会

平成 30 年 5 月 6 日 (日) 金沢市鳴和台市民体育会館 第 3 会議室

総会は午後 1 時 30 分から金沢市鳴和台市民体育会館で開かれ、平成 29 年度事業報告、会計決算報告、会計監査報告があり可決承認された。続いて平成 30 年度役員選出、事業計画、予算案の審議に入り原案通り承認された。その他下記の報告があった。

(1) 石川県民体育大会 OL 競技について

(2) その他について

- ・ PC 管理について、今年は雪が多かったため、器材損傷が目立つ。順次補修を進める。
- ・ H30 年度福井開催の全日本リレーについて石川県 OL 協会として、運営などに協力を行う。

【平成 29 年度 事業報告】 (H29.4.1~H30.3.31)	【平成 29 年度 決算報告】 (H29.4.1~H30.3.31)																														
<p>29年3月26日(日) 平成29年度石川県民OL大会(金沢市・奥卯辰山)</p> <p>4月 1日(土) PCコース管理委託開始(県内15コース)</p> <p>5月 7日(日) 平成29年度定期総会(金沢市・鳴和台市民体育会館)</p> <p>5月14日(日) 第26回いしかわスポレク交流大会(金沢市・奥卯辰山)</p> <p>5月29日(月) 「OLいしかわ」119号発行</p> <p>6月18日(日) 第43回全日本OL大会(栃木県・矢板市)</p> <p>6月18日(日) 地図調査講習会(金沢市・ふれあいの里)</p> <p>8月 6日(日) 第69回県民体育大会OL競技(金沢市・キゴ山)</p> <p>8月12日(土) 平成29年度北信越OLクラブ連絡協議会総会(福井県)</p> <p>10月 1日(日) 全日本リレー石川県セレクション (能美市・辰口丘陵公園)</p> <p>10月 9日(祝) 健民祭OL大会(津幡町・県森林公園)</p> <p>10月15日(日) 県OL協会理事会(金沢市・鳴和台市民体育会館)</p> <p>11月20日(月) 「OLいしかわ」120号発行</p> <p>11月23日(祝) いしかわスポレクフェス (金沢市・もてなしドーム地下広場)</p> <p>11月30日(木) PCコース管理委託終了(県内15コース)</p> <p>12月 3日(日) 第26回全日本リレーOL選手権大会 (香川県・まんのう町)</p> <p>30年1月20日(土) OL新年会(金沢市)</p> <p>2月18日(日) 県OL協会理事会(金沢市・鳴和台市民体育会館)</p> <p>3月 4日(日) 「OLいしかわ」121号発行</p> <p>〔地域協会・クラブ関係〕</p> <p>3月26日(日) 第33回金沢大学OL大会(金沢市・奥卯辰山)</p> <p>6月 4日(日) オリエンテーリング体験会(小松市・憩の森)</p> <p>6月25日(日) 金沢市民体育大会OL競技(金沢市・キゴ山)</p> <p>7月16日(日) 小松市民体育大会OL競技(小松市・憩の森)</p> <p>9月24日(日) オリエンテーリング講習会(金沢市・キゴ山)</p> <p>10月 9日(祝) 津幡町スポレク祭OL大会(津幡町・森林公園)</p> <p>10月29日(日) 金沢マラソン2017ボランティア</p> <p>11月25日(土) クイック・オリエンテーリング(小松ドーム)</p>	<p>収入の部</p> <table style="width: 100%; border-collapse: collapse;"> <tr><td>繰越金</td><td style="text-align: right;">385,314</td></tr> <tr><td>会員会費</td><td style="text-align: right;">432,000</td></tr> <tr><td>登録料</td><td style="text-align: right;">19,800</td></tr> <tr><td>参加料</td><td style="text-align: right;">99,200</td></tr> <tr><td>交付金</td><td style="text-align: right;">471,372</td></tr> <tr><td>委託料</td><td style="text-align: right;">300,000</td></tr> <tr><td>その他</td><td style="text-align: right;">56,902</td></tr> <tr><td>合計</td><td style="text-align: right;">1,764,588 円</td></tr> </table> <p>支出の部</p> <table style="width: 100%; border-collapse: collapse;"> <tr><td>事業費</td><td style="text-align: right;">574,762</td></tr> <tr><td>運営事務費</td><td style="text-align: right;">437,606</td></tr> <tr><td>登録納付金</td><td style="text-align: right;">19,500</td></tr> <tr><td>負担金</td><td style="text-align: right;">200,000</td></tr> <tr><td>器材費</td><td style="text-align: right;">200,000</td></tr> <tr><td>次期繰越金</td><td style="text-align: right;">332,720</td></tr> <tr><td>合計</td><td style="text-align: right;">1,764,588 円</td></tr> </table>	繰越金	385,314	会員会費	432,000	登録料	19,800	参加料	99,200	交付金	471,372	委託料	300,000	その他	56,902	合計	1,764,588 円	事業費	574,762	運営事務費	437,606	登録納付金	19,500	負担金	200,000	器材費	200,000	次期繰越金	332,720	合計	1,764,588 円
繰越金	385,314																														
会員会費	432,000																														
登録料	19,800																														
参加料	99,200																														
交付金	471,372																														
委託料	300,000																														
その他	56,902																														
合計	1,764,588 円																														
事業費	574,762																														
運営事務費	437,606																														
登録納付金	19,500																														
負担金	200,000																														
器材費	200,000																														
次期繰越金	332,720																														
合計	1,764,588 円																														

【平成 30 年度 石川県オリエンテーリング協会役員】

会 長	不破 大仁							
副会長	高岩 勝人	森田 輝雄	藤田 弘	山本 正美				
顧問	紺野 晃	不破 実	米沢 寛					
参 与	藤井 義弘	玉屋 匡康						
理事長	小林 力							
副理事長	浅川 直紀	田辺 豊	畑中 勝	大塚 雅三	森田 剛史			
	松室 隼人							
会 計	畑中 勝							
理 事	川内 斉	一森 孝彦	中野 和人	葛城 真証	杉田 利一			
	酒井 清	奥村 智憲	山本 誠	中島 勉	平瀬有希子			
	孫田 三郎	山越 順平	寺井 健治	島崎 芳夫	天谷 翔吾			
	佐野 弘明	木下 繁紀	福田 瑞恵	円井 基史	古川 智也			
	山本 哲也							

監 事 山口 清隆 西村美樹彦

健民運動推進本部委員 畑中 勝
 石川県体育協会評議員 山越 順平
 いしかわスポレク交流大会担当 森田 剛史
 石川県レクリエーション協会評議員 小林 力

【平成 30 年度 事業計画】 (H30.4.1~H31.3.31)	【平成 30 年度 予算】 (H30.4.1~H31.3.31)
30年4月 1日(日) PCコース管理委託開始 (県内15コース) 5月 3日(祝) 平成30年度北信越OLクラブ連絡協議会総会 (長野県上田市) 5月 6日(日) 平成30年度定期総会(金沢市・鳴和台市民体育会館) 5月13日(日) 第27回いしかわスポレク交流大会(金沢市・奥卯辰山) 6月17日(日) 第44回全日本OL大会(岐阜県) 6月17日(日) 地図調査講習会(金沢市・ふれあいの里) 8月12日(日) 第70回県民体育大会OL競技(穴水町・由比ヶ丘) 9月30日(日) 平成30年度石川県民OL大会 兼 全日本リレー 石川県セクション(能美市・辰口丘陵公園) 10月 8日(祝) 健民祭OL大会 (津幡町・県森林公園) 10月21日(日) 県OL協会理事会 (金沢市・総合体育館) 11月 4日(日) 第27回全日本リレーOL選手権大会(福井県) 11月30日(金) PCコース管理委託終了(県内15コース) 31年1月19日(土) OL新年会 (金沢市) 2月17日(日) 県OL協会理事会 (金沢市・総合体育館) <その他> 「OLいしかわ」3回発行(6月、10月、2月発行予定) 未定 いしかわスポレクフェス [地域協会・クラブ関係] 6月 3日(日) オリエンテーリング体験会 (小松市・憩の森) 6月24日(日) 金沢市民体育大会OL競技 (金沢市・キゴ山) 7月15日(日) 小松市民体育大会OL競技 (小松市・憩の森) 10月 8日(祝) 津幡町スポレク祭OL大会 (津幡町・森林公園) 10月14日(日) オリエンテーリング講習会 (金沢市・キゴ山) 10月28日(日) 金沢マラソン2018 ボランティア 11月17日(土) クイック・オリエンテーリング(小松ドーム) 未定 第34回金沢大学OL大会 [金沢大学]	収入の部 繰越金 332,720 会員会費 416,000 登録料 19,800 参加料 100,000 交付金 469,000 委託料 300,000 その他 44,480 合 計 1,682,000円 支出の部 事業費 624,000 運営事務費 450,000 登録納付金 19,500 負担金 200,000 予備費 388,500 合 計 1,682,000円

平成30年度北信越連協 通常総会

平成30年5月3日（木・祝） 於：長野県上田市「上田パレオ」 小林 力

平成30年度北信越連協の通常総会が長野県上田市で開催され、北信越でオリエンテーリング活動を行っている団体やクラブが集まり、意見交換などを行いました。

決算、予算報告といった、例年の議事に加え、北信越地区でのオリエンテーリング大会の早期収集、メーリングリストの活用、様々な意見交換を行いました。

主な、内容は次の通りです。

- ・会長挨拶
連協は存在意義があると考えており、総会の開催は継続して行っていきたい。
- ・学生について
学生クラブからは、従来とおりで会費¥2,000を納めていただく。
連協からは、新歓活動支援金として¥2,000を交付する。
(実質、会費¥0とする。)
- ・連協から各種事業支援費を計上する。
主に、活動助成(対象は学生)とし、事務局と会長に一任。年合計¥20,000ほど。
- ・2018年度活動計画
2018年12月8-9日：地図調査勉強会を小松市里山自然学校「大杉みどりの里」で行う。
GPS調査等現在の地図調査の仕方を学習する。
- ・JOAの最近の動きに対する説明
- ・次回連絡会
場所：新潟県 日程は要検討

【大会情報】

第61回 金沢市民体育大会 オリエンテーリング競技

大会期日 平成30年6月24日(日) 雨天決行、荒天中止

会場 金沢市キゴ山ふれあい研修センター
青少年交流棟前広場に集合してください。

日程 9:00～10:00 受付 10:30～12:00 競技

競技 ポイントオリエンテーリング

- | | | |
|--------------|----------------------|--------------|
| 個人競技(5クラス) | ・男子A(年齢制限なし) | ・男子B(満40歳以上) |
| | ・女子A(年齢制限なし) | ・女子B(満40歳以上) |
| | ・初心者(年齢制限なし) | |
| グループ競技(2クラス) | ・一般組(小学生以下を含まないグループ) | |
| | ・家族組(小学生以下を含むグループ) | |

申込方法

平成30年6月15日（金）必着で事前申込をしてください。

若干名ですが大会当日も受付を行います。

参加料

事前申込み：一般 500円／1人、大学生以下 無料

締切日以降：一般 800円／1人、大学生以下 300円／1人

※参加料は、当日受付にて徴収します。

申込先・問合せ先

〒921-8034 金沢市泉野町 3-5-27 小林 力

TEL&FAX 076-280-3607 携帯 090-5683-6098

《E-mail》もしくは《郵送》

- ・メールの場合、件名を【金沢市民大会申し込み】として下さい。
送信先：tom9is7riki●yahoo.co.jp（●を@に置き換えて下さい。）
- ・記載事項：参加クラス/氏名（ふりがな）/年齢/性別/住所/連絡先/
グループ競技の方は全員の氏名（ふりがな）/年齢/性別

第70回 小松市民体育大会 オリエンテーリング競技

期日 平成30年7月15日（日） 雨天決行、荒天中止

会場 「憩いの森 ふれあい広場」 石川県小松市吉竹町へ 302

集合場所：ふれあい広場 ステージ横

日程 9：00～ 受付 10：00～ 競技

競技 対象：一般市民（勤務するも可）

競技形式：ポイントオリエンテーリング ミドルディスタンス

クラス：男子 Aクラス（年齢制限なし、大会経験が有る者）

Bクラス（40歳以上、大会経験が少ない者）

Cクラス（初心者、初級者）

女子 Aクラス（年齢制限なし、大会経験が有る者）

Bクラス（40歳以上、大会経験が少ない者）

Cクラス（初心者、初級者）

※各クラスで、市外居住者の参加を認めます

参加料 小松市民：無料

小松市民以外：一般500円 大学生以下200円（当日、受付で徴収します）

申込み方法 大会当日でも受付しますが、出来るだけ大会2日前までに下記まで申し込み下さい。（参加クラス、氏名、住所、所属を明記）

問い合わせ、事前申し込み先

小松市オリエンテーリング協会事務局

〒923-0835 小松市吉竹町5-104 佐野 弘明 方

FAX：0761-24-4371 Eメール：sano1220@yahoo.co.jp



まち
都市が元気だから会社も元気

米沢電気工事株式会社

本社/ 〒921-8588 金沢市進和町 32 番地 076-291-5200 (代)

支店/ 東京 名古屋 大阪

営業所/ 埼玉 富山 福井 新潟 九州 白山 小松 能登

<http://www.yonezawa.co.jp>

米沢電気グループ

北星産業株式会社

株式会社テクノブレン

北斗油送株式会社

株式会社オータム

大和自動車交通株式会社

北都電設工事株式会社

株式会社日産プリンス金沢

大和商事株式会社

大和タクシー株式会社

株式会社米沢ビルシステムサービス

藤井商事株式会社

大和タクシーコールネット株式会社

株式会社米沢エナジーマネジメントサービス

石川日産自動車販売株式会社

社会福祉法人若松福祉会

株式会社アイ・ステップ

